SOLOs

Desins de couleurs

Ces images furent toutes faites à la main, technique pastel sec et crayons de couleur, leur format varie entre 15 x 10 cm et 56 x 74 cm, 1982 à 2000 à l'exception de la première 1976. Certaines d'entre elles ne reflètent pas les originales à cause du transfert des diapositives ou photographes au virtuel. Les couleurs de cette présentation ne sont pas les mêmes que les originales (pas de mélange avec le noir) à cause que la technologie virtuelle mélange le noir avec la couleur.
Pour plus d’information, SVP voir TRANSITION, la Couleur Parallèle / Expansionniste ©, les environnements parallèles, et les expositions.

Pour un écran de 1000 pixels de largeur.

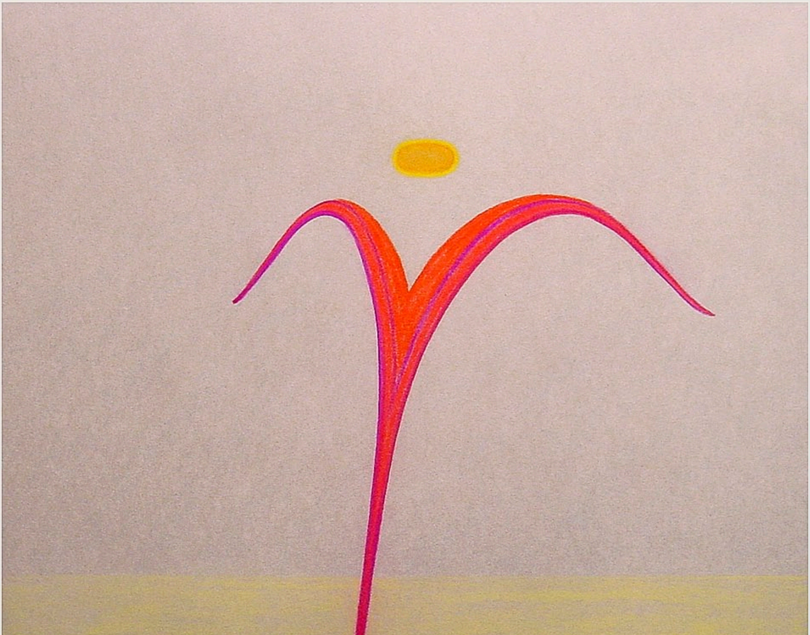

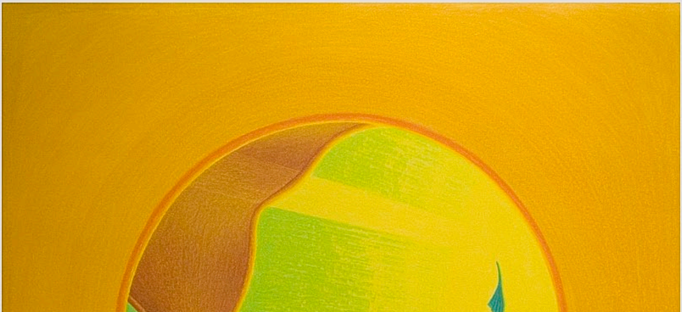

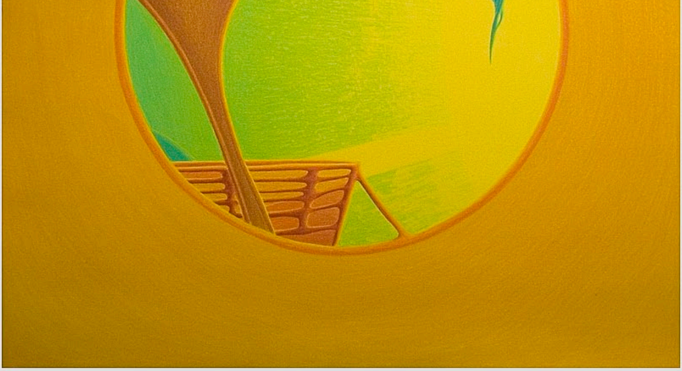

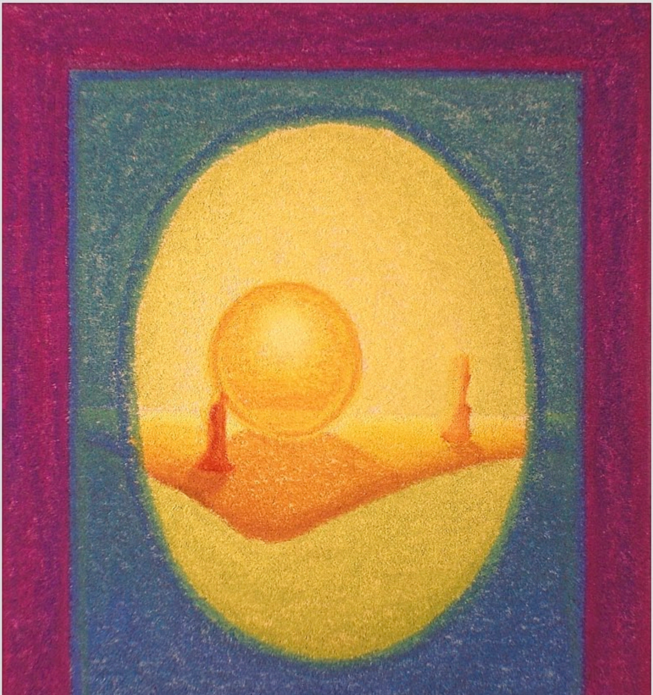

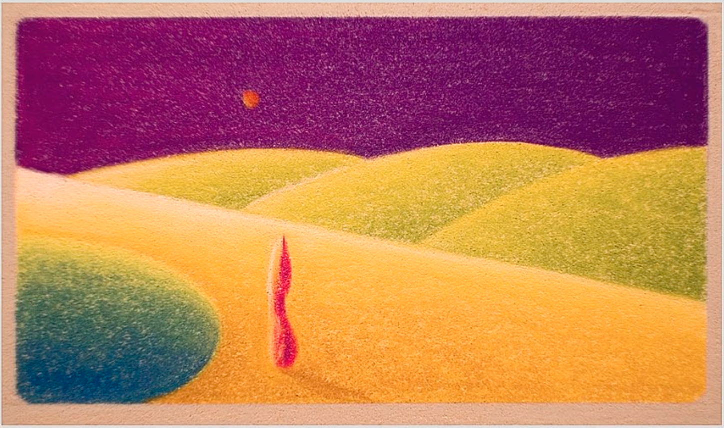

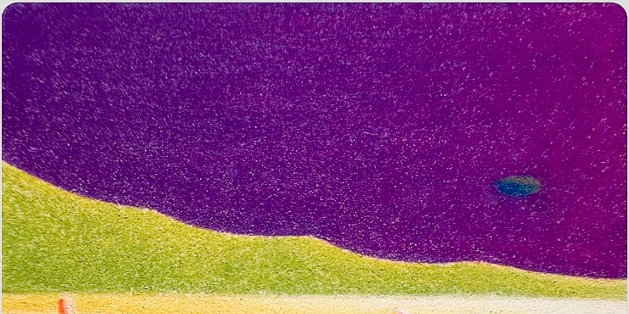

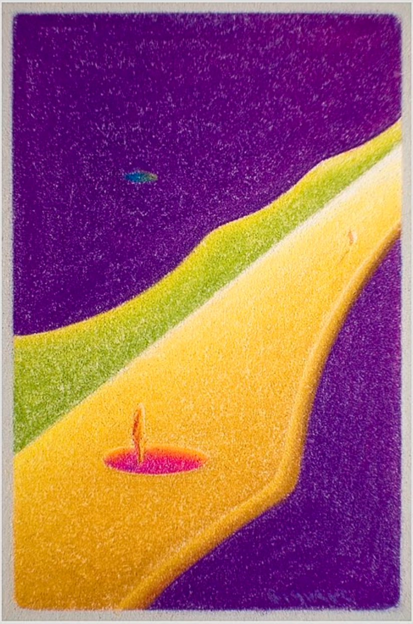

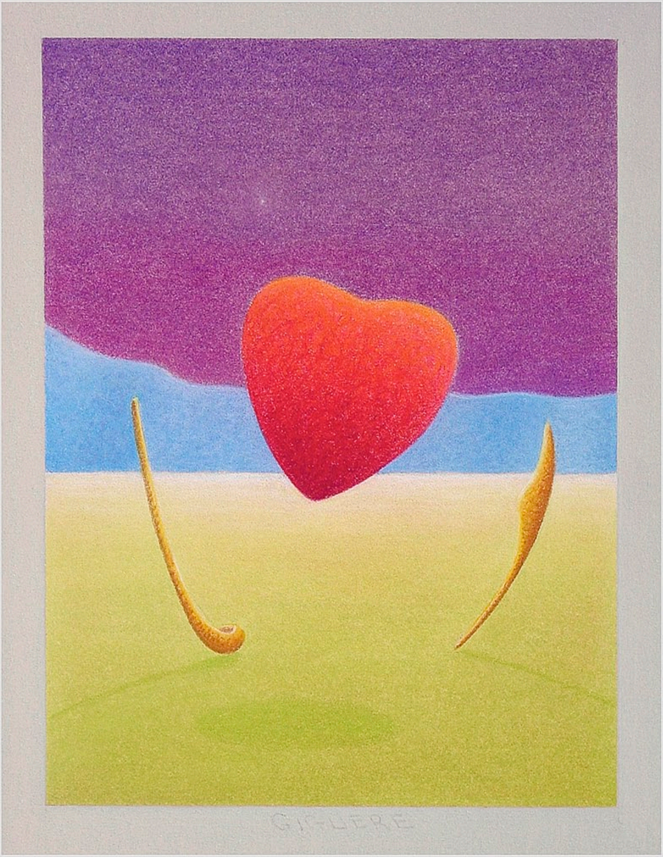

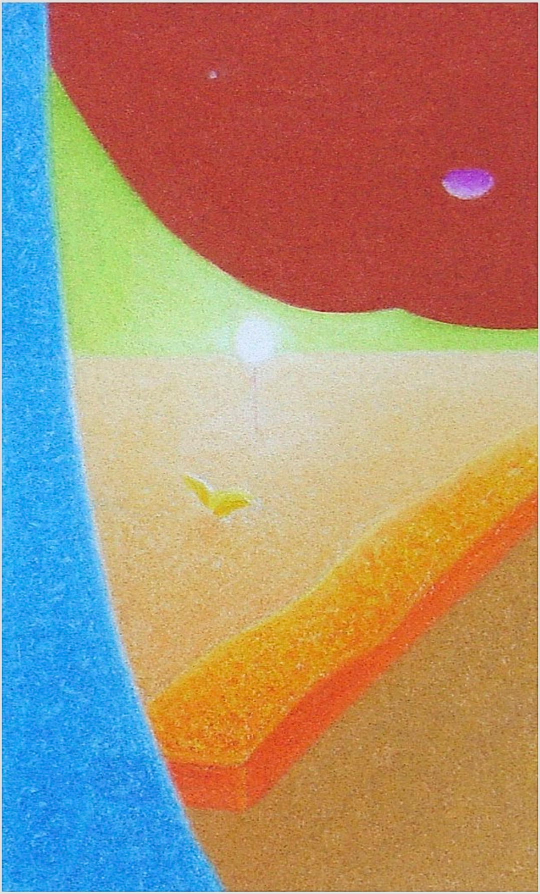

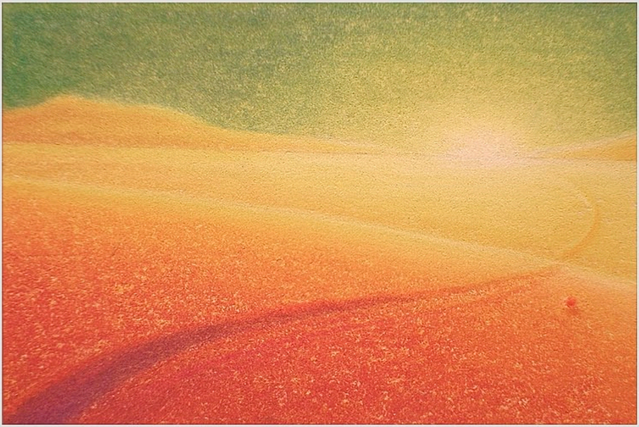

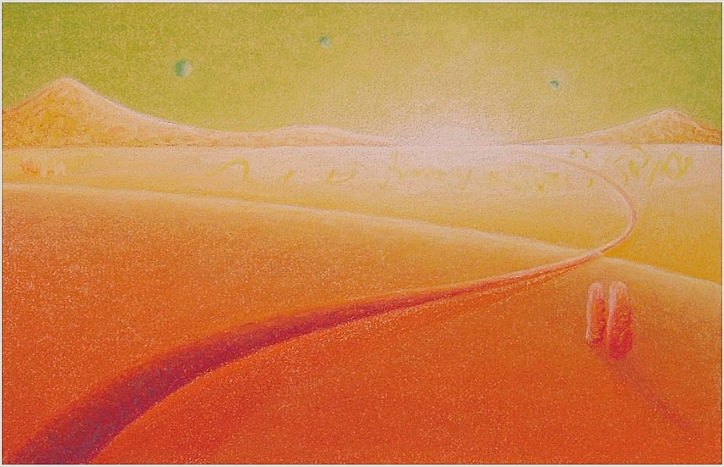

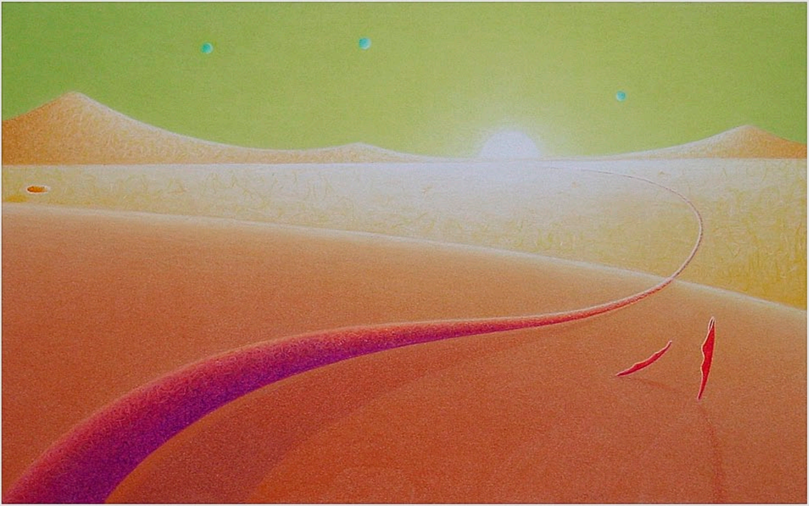

© Giguère