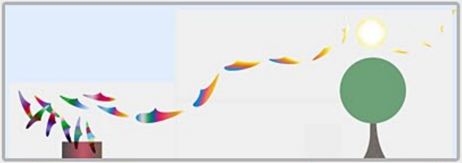

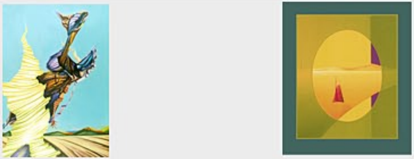

Évolution personnelle:
Image de gauche, la pensée semi statique, 1974
Image de droite, la pensée expansionniste,1990s

ENCHAÎNEMENT 59 C

“**Le passage de la pensée statique à la pensée expansionniste**”

Explications minimales : Pré requis, les explications

Pour un écran de 1000-1200 pixels de largeur.

L’image de gauche: CÔTÉ SUD OUEST,
la partie gauche (4.9 x 10.92 m)
et celle de droite (9.7 x 18.28 m).

© Giguère

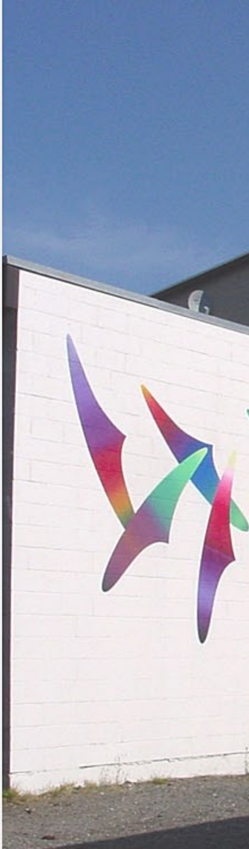

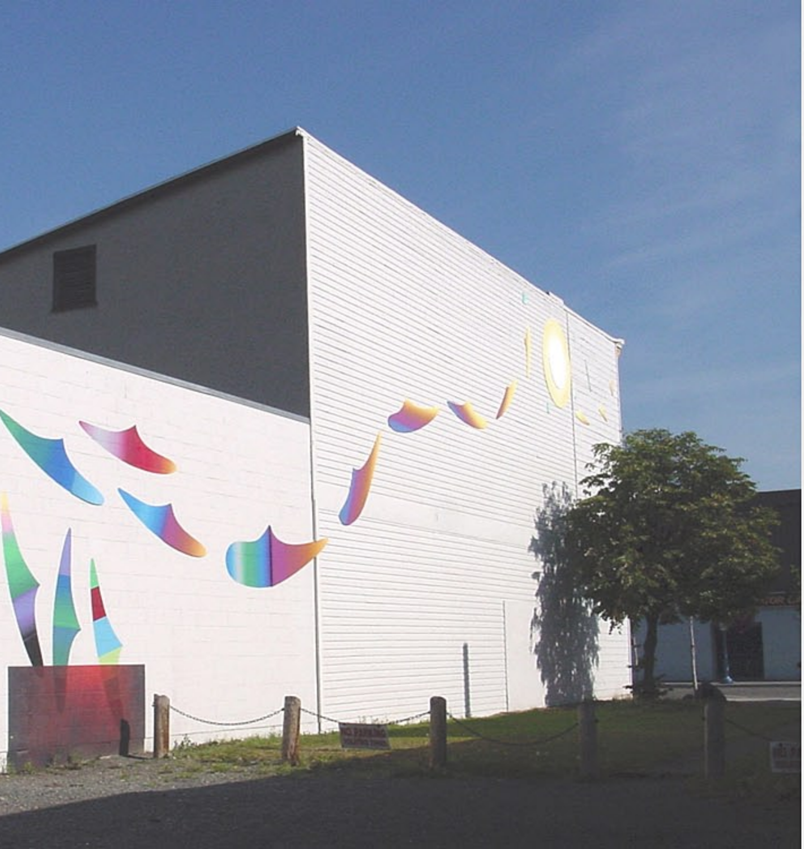

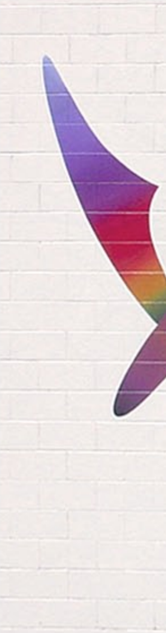

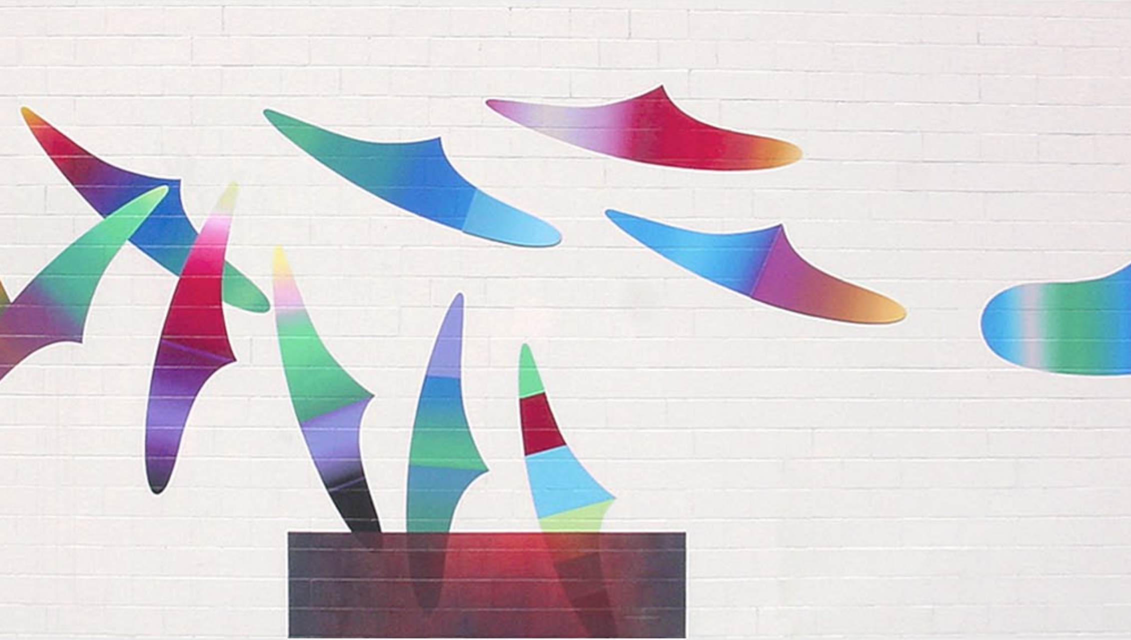

LA PARTIE STATIQUE (la pensée statique)

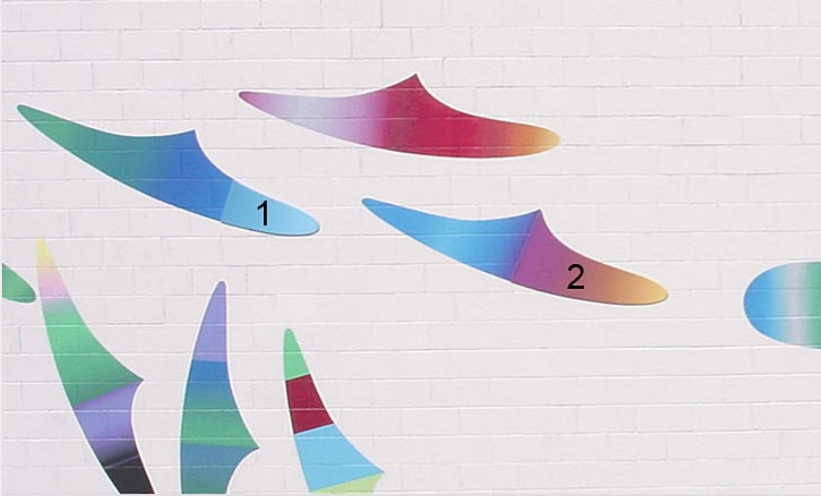

Le côté droit des formes 1, 2, 3 est en
sert de transition à la partie droite (9.7

La partie expansionniste de la murale (droite) est composée de formes de contre plaquer peinturé au latex et visé au mur de bois.

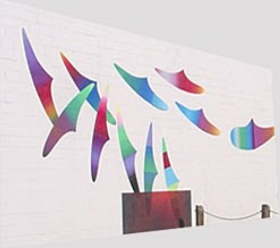

La partie statique de la murale (gauche) est composée de formes peinturées au latex sur des blocs de ciment.

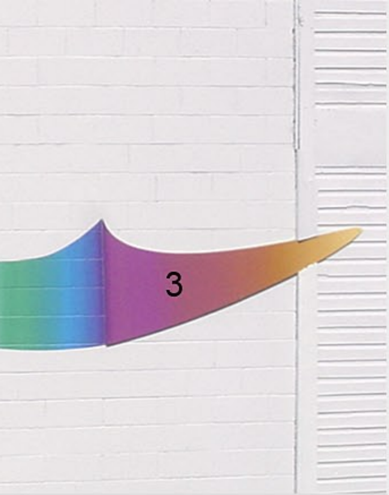

bois (contre plaquer) et
x 18.28 m) de la murale.

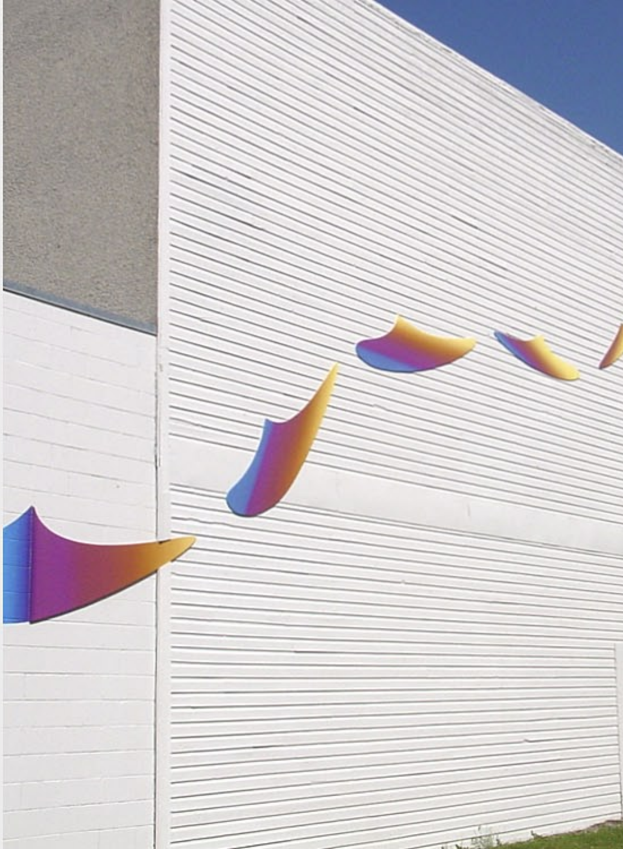

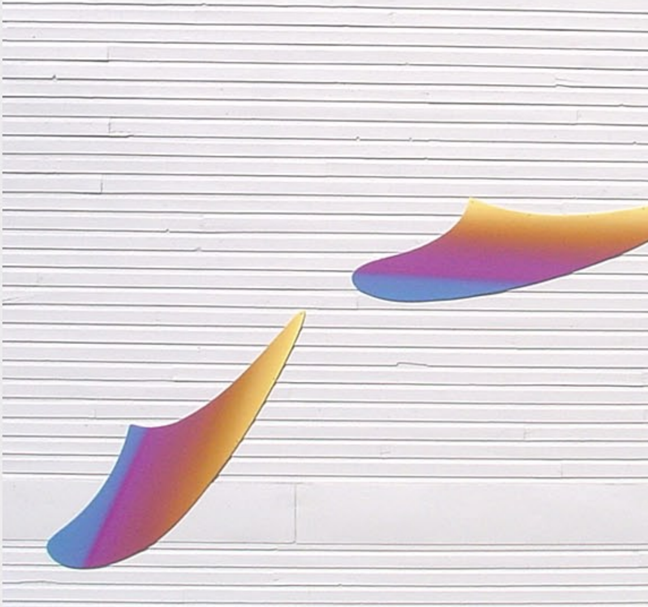

TRANSITION

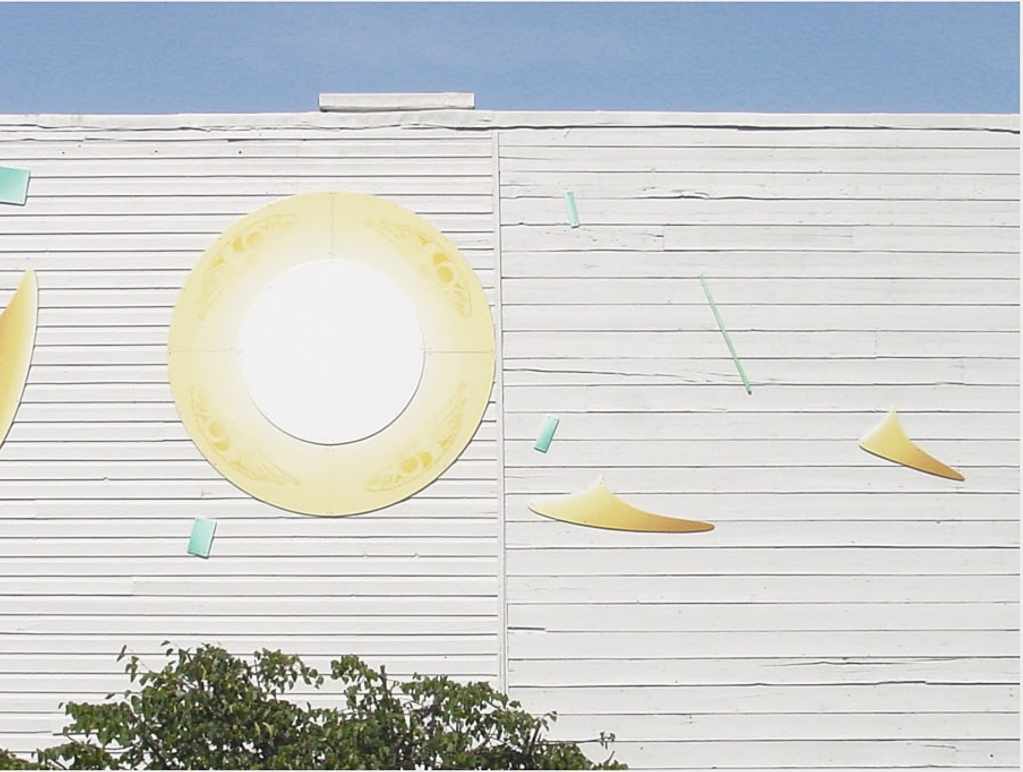

LA PARTIE EXPANSIONNISTE (arbre et ciel inclus)

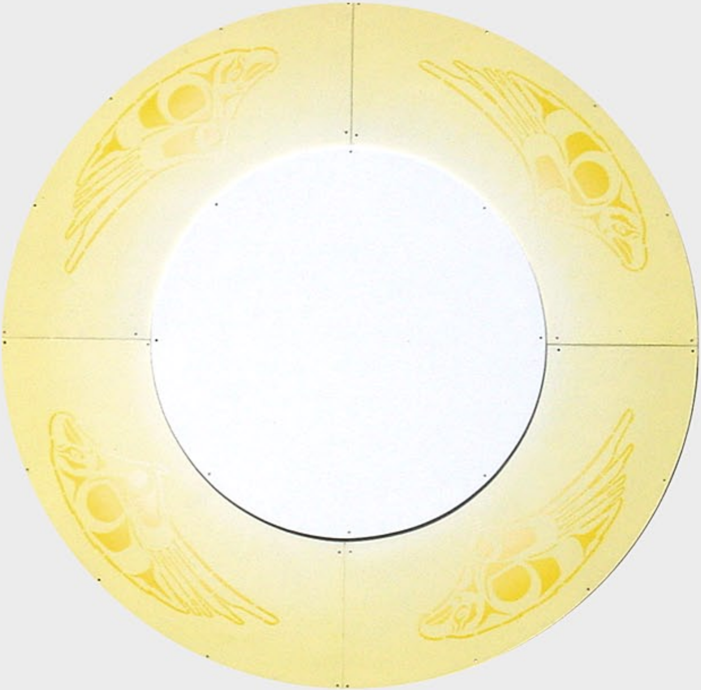

LES QUATRE DIRECTIONS by Mike Campbell (première nation Tahltan).

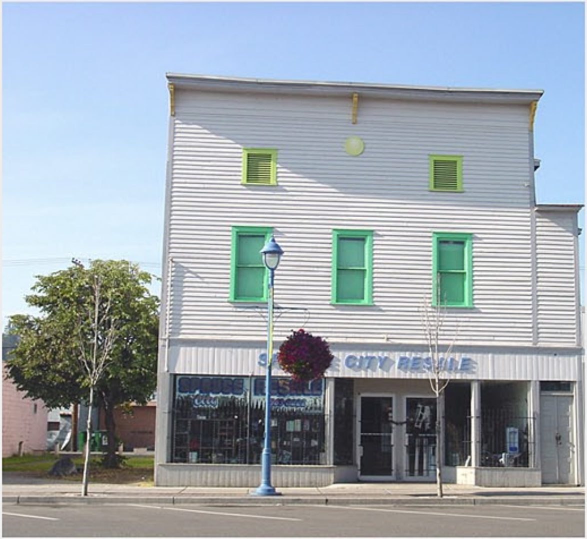

CÔTÉ NORD EST DE L'ÉDIFICE (grandeur à partir du haut de l'entrée 7.1 x 10.3 m)

2002 LE CÔTÉ NO

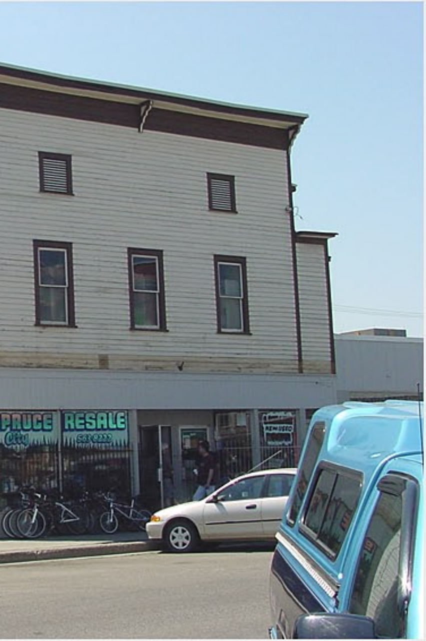

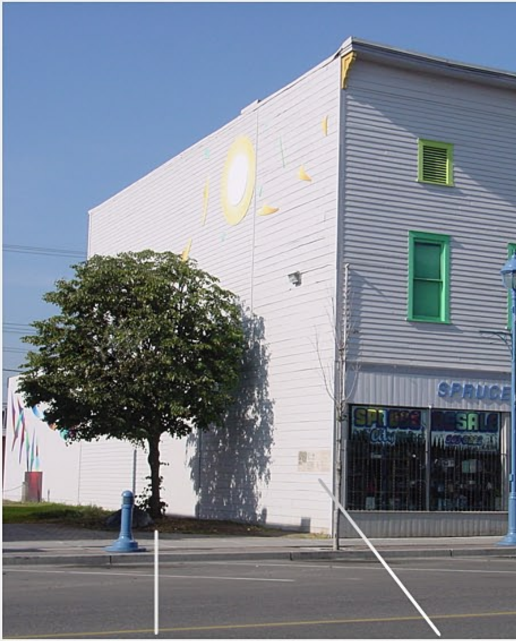

L'ARBRE, chaque branche symbolise un peuple.

INFORMATION

RD EST (DEVANT) DE L'ÉDIFICE FUT FAIT À L'ÉTÉ 2002 ET LE CÔTÉ SUD OUEST

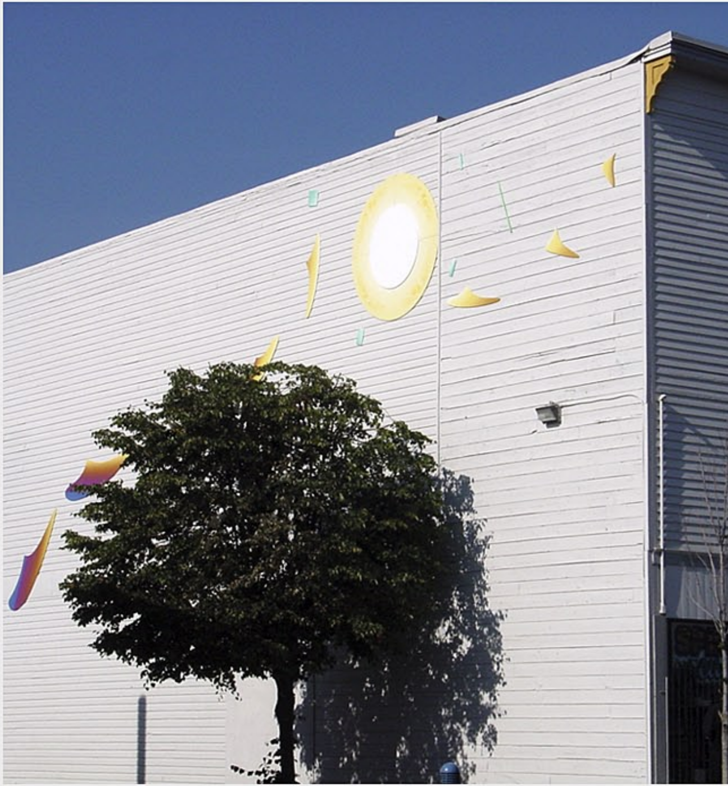

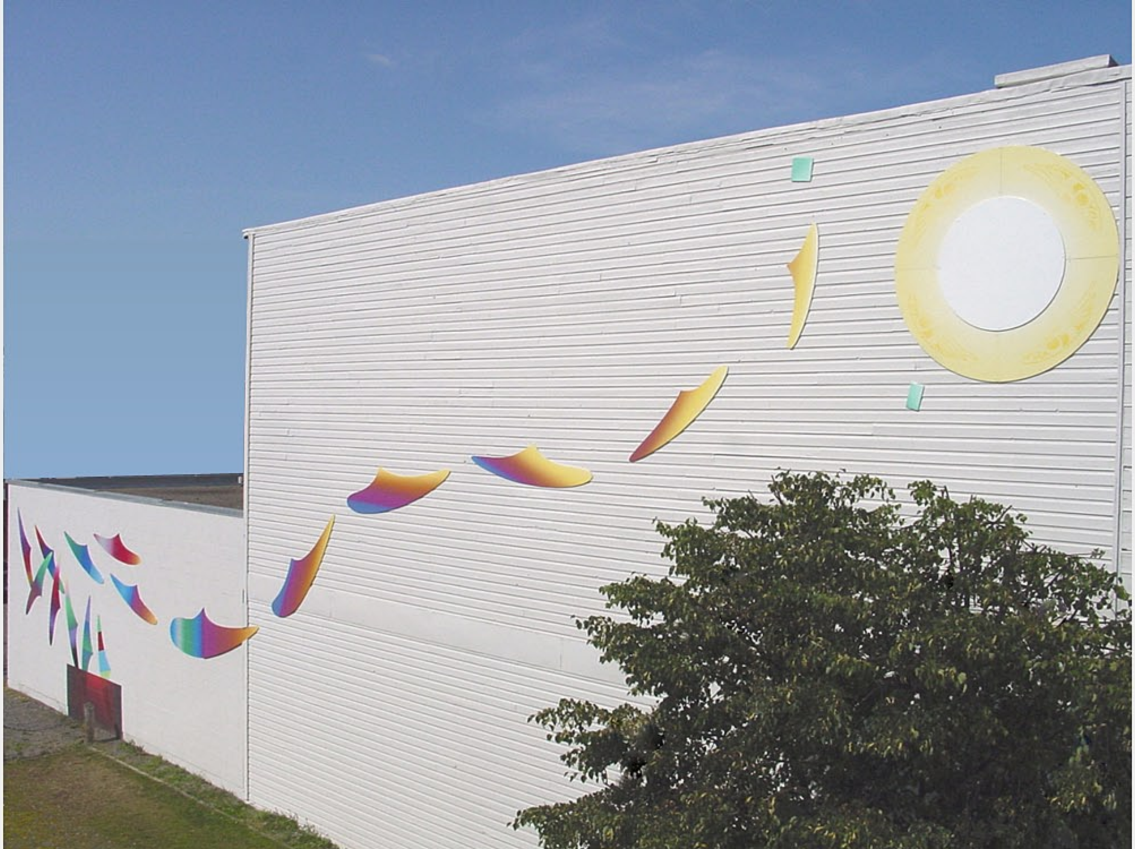(MURALE) EN 2005.