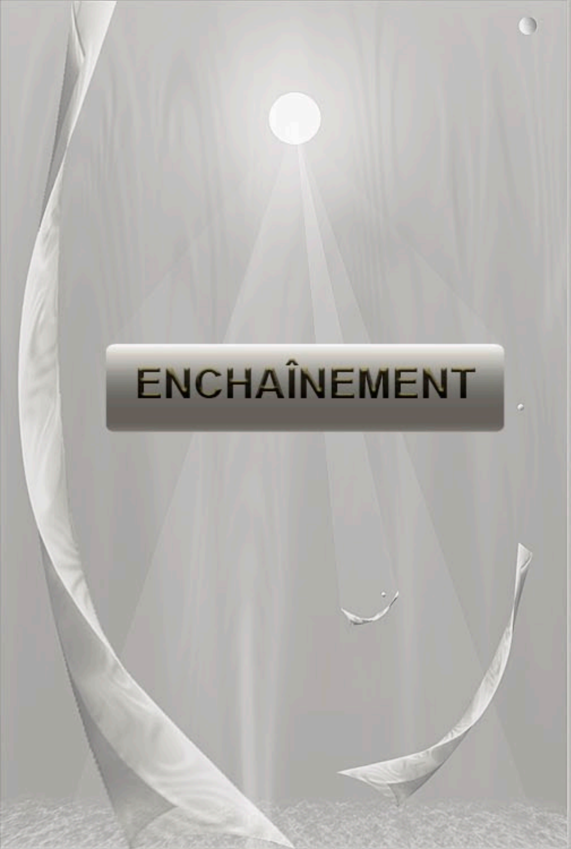

35 C

Explications minimales : Environnement parallèle, région semi tropique.

L'organisation de cette image reflète l’information sensorielle unifiée qui vise à libérer le processus de la pensée afin d’accéder à la découverte.

Pour plus d'information, voir les extraits.

© Giguère

Pour un écran de 1200 pixels de largeur.

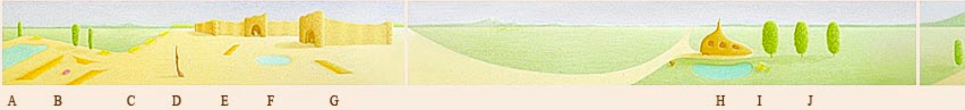

35 C, pastel sec, format 3 (51 x 76 cm lorsque encadré), longueur d’exposition
À cause de la qualité des photos et diapositives et du transfert virtuel cette imag
Région : Semi tropique. Jardin de fleurs (A) sculpture (D) place de renc
(H, L) lac (N), etc. Cette image sert à démontrer l'importance de s'entou
rielle unifiée dans la vie de tous les jours.

Théorie : Le processus de la pensée voit tout et travaille constamment e
s’enchaîne pas. Cette image est le résultat de l'information sensorielle la
Escher, Gaudi, Ingres, La Tour, Ravel, Rembrandt, Vivaldi, etc. Chaque
couleur, teinte, ton, etc. vise à créer un chemin libre de toute distraction
glisser là, où réside la réponse à tout problème quel qu'il soit.

Lorsqu'il y a des séparations, elles sont pour l'encadrement. La techniqu
nettement plus rapide que la peinture à l'huile et d'une précision surpren
Cet enchaînement doit être exposé sur un mur approximatif, avec é
vivre cette expérience sensorielle adéquatement.

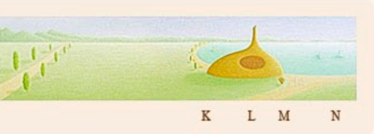

2 m, 1993.

e n'est pas exacte. ^
ontre (E, F, G), habitations
rer d'information senso-

n vue de résoudre ce qui ne
issé par Bach, Beethoven,
ligne, forme, lumière,
pour que la pensée puisse

e utilisée (pastel sec) est
ante avec de la pratique.
clairage réduit, afin de

Ce qui suit sert à expliquer la simplicité d'un
Firmament ● eau (A, F, H, N) ● ● végétati
bancs (A-D), parasol (I) table de pique-nique
● ● ● ● habillement ● ● ● sculpture (D)
être différente de celles déjà utilisées, par exe
ment étant complémentaire à l'entourage (pas
respect pour
son prochain.

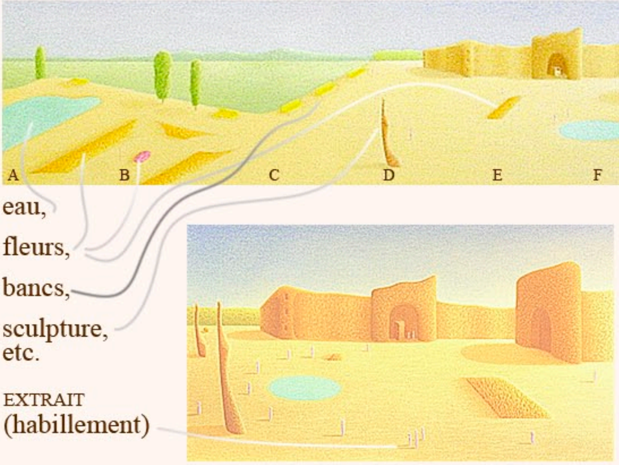

environnement parallèle.
on ● ● ● terre ● ● édifices (E, F, G, H, K) ● ● ●
(K) ● ● fleurs (B, E, G, H et M près des maisons)
● ●. S'il y a locomotion, la famille de couleurs doit
mple les bateaux à voile (N) sont ● ●. L'habille-
en compétition avec les autres éléments), éveille le

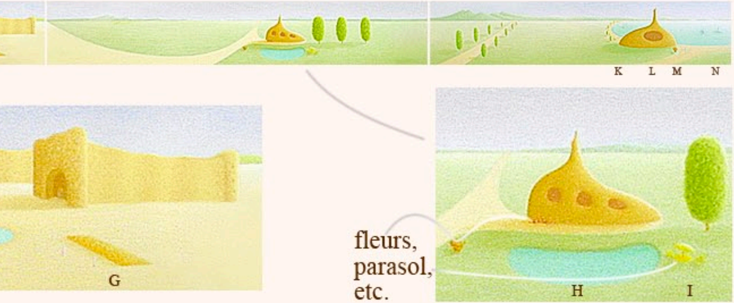

Il n'y a pas d'automobiles à cause que : A) Son volume à comparer à un être humain est 10-50 à 1, B) elle utilise 40% de l'environnement urbain C) Le bruit mécanique et le **bruit des pneus** empêchent toute possibilité de s'entourer d'information sensorielle (audio) qui s'enchaîne et D) La pollution de l'air, etc.

Théorie : Un envir
la recherche instan
pas faire surface av
la quasi impossibil
présent monde fab
convaincre quelqu'
La réalité virtuelle

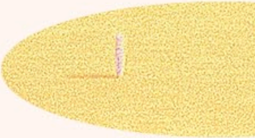

onnement parallèle facilite l'accès à
tanée. Cette découverte ne pouvait
vant l'arrivée du virtuel, à cause de
ité d'en faire l'expérience dans le
riqué (non parallèle), et ou de
'un de la mettre en pratique.
apporte cette introduction.

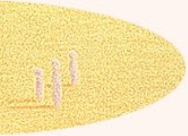

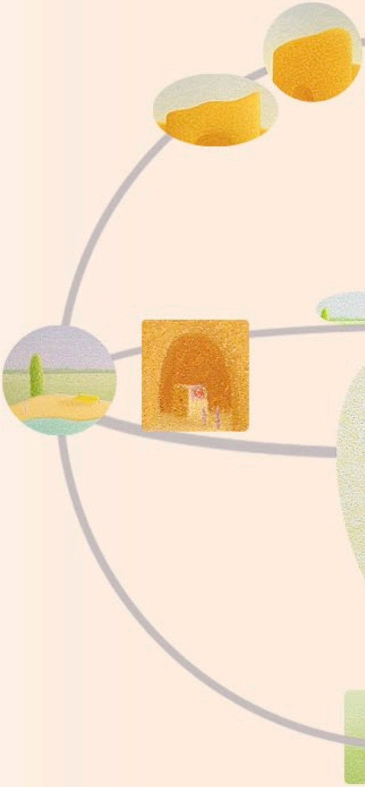

vue de la

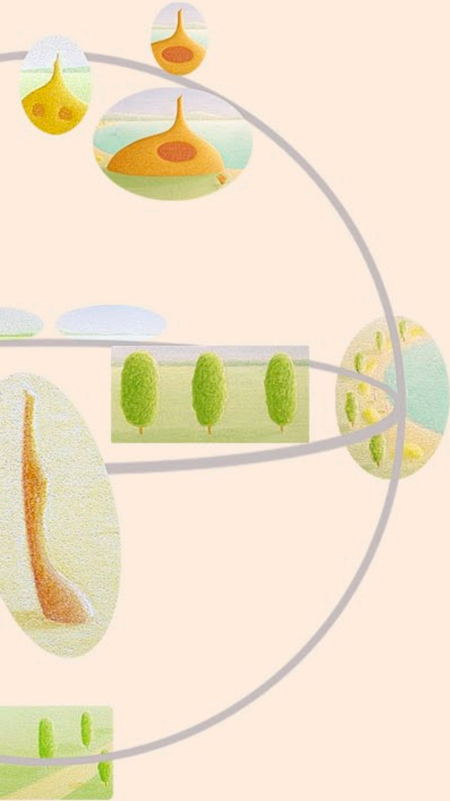

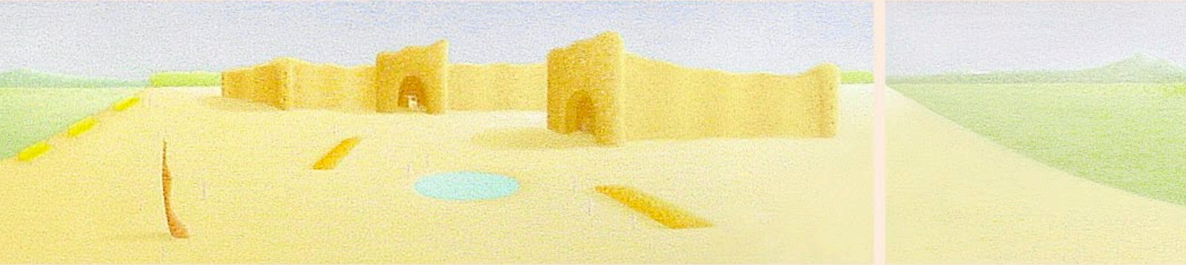sphère, approximatif